

DEL

26

DE



AL

1

DE

Del

veintiseis

de

marzo

al

uno

de



HAY



abril

no

hay

clase.

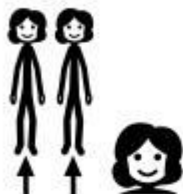
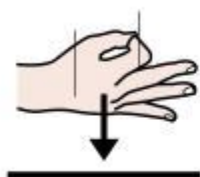

DE



Son

las

vacaciones

de

Semana Santa.

maestra especial PT

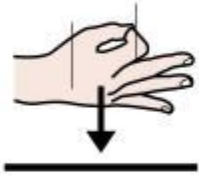

Es

1

una



celebración



cristiana,

SE



se

recuerdan

LOS



momentos

MÁS

más



importantes

DE

de

LA

la



vida

DE

de



Jesús.

maestra especial PT

EN

MUCHAS



y

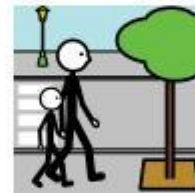

En

muchas

ciudades

y

pueblos,

pasean

POR

LAS



a



y

por

las

calles

a

vírgenes

y



TAMBIÉN

HAY



QUE

SE

santos.

También

hay

gente

que

se

maestra especial PT



viste

DE

de



nazareno

y

y



acompaña

LA

la



procesión;

TAMBIÉN

también

HAY

hay



músicos,



legionarios,...

maestra especial PT